

Playsafe Wiederanpassung

Anleitung:

Ein laminiertes Playsafe Sportmundschutz kann auf einfache Weise an ein verändertes Gebiss angepasst werden.

Der Sportler/die Sportlerin darf nicht zu stark in den weichen Mundschutz beißen.

Das Material darf nicht durchgebissen werden. Ein durchgebissener Sportmundschutz verliert seine Schutzfunktion (siehe Schritt 6 + 7)

Mit jeder Wiederanpassung wird der Sportmundschutz etwas dünner, deshalb wird empfohlen, den Mundschutz nicht mehr als fünfmal wieder anzupassen.



1. Legen Sie den Sportmundschutz für 10-15 Sekunden in kochendes Wasser.



2. Nehmen Sie ihn mit Hilfe eines Löffels oder Ähnlichem heraus.



3. Tauchen Sie den Playsafe kurz (max. 2 Sek.) in kaltes Wasser.

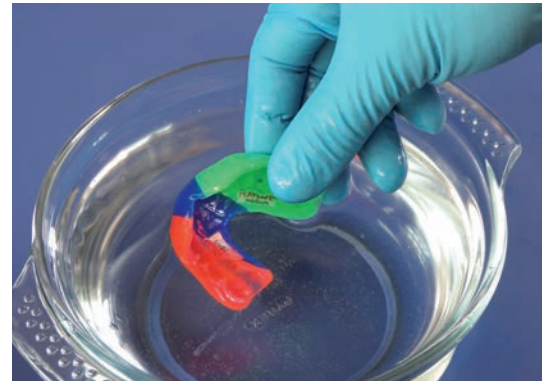

4. Nun ist die Oberfläche kalt genug, um den Sportmundschutz anzufassen und ...

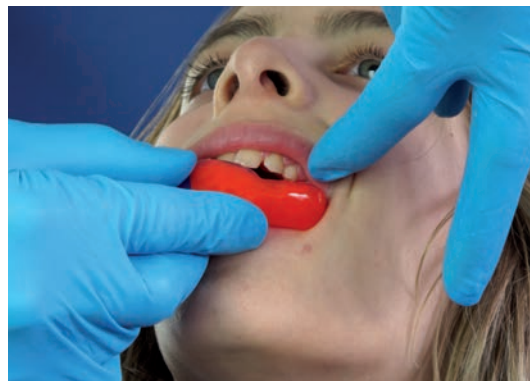

5. ... in den Mund einzusetzen.



6. Drücken Sie den Sportmundschutz vorsichtig und mit wenig Kraft nach oben.

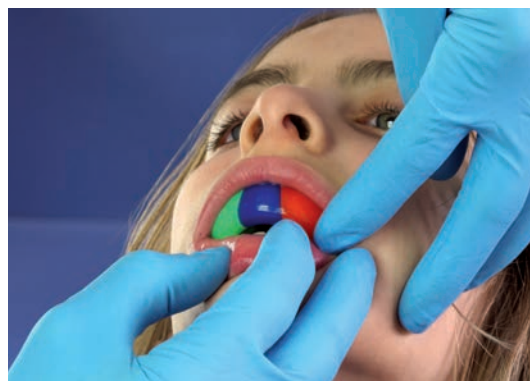

7. **Achtung, nicht unkontrolliert in den Playsafe beißen lassen. Führen Sie lieber den Unterkiefer des Sportlers/die Sportlerin vorsichtig und mit wenig Kraft in den Sportmundschutz.**

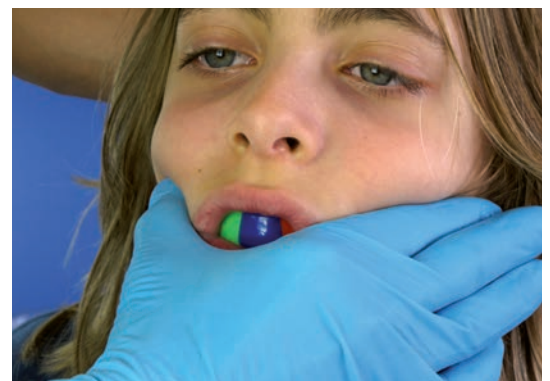

8. Der Träger/die Trägerin drückt mit der Zunge gegen den Mundschutz und der Helfer/die Helferin mit den Händen auf die Wangen im Bereich des Zahnfleischsaums. Diese Position muss für ca. 2 Min. (!) aufrecht erhalten werden - fertig.



ERKODENT Erich Kopp GmbH
Siemensstraße 3
72285 Pfalzgrafenweiler
Deutschland
Tel.: + 49 (0) 74 45/85 01-0
Fax: + 49 (0) 74 45/20 92
info@erkodent.com
www.erkodent.com